



BRIFING

Mart 2022



İçindekiler

KURUMSAL YAPI	1
VİZYOMUZ - MİSYONUMUZ	2
TEŞKİLAT ŞEMASI	3
PERSONEL DURUMU	4
Norma Tabi Personel Durumu	4
İl ve İlçe Müdürlükleri Norma Tabi Unvanlara Göre Personel Durumu	5
Bina Durumu	6
Araç Durumu	7
GENEL BİLGİLER VE MAKRO GÖSTERGELER	8
.....	9
Coğrafi Konum ve İklim	9
Toprak ve Su Kaynakları	10
Konya İli Sulanan Alanlar	11
Arazi Varlığı ve Tarımsal Alan Kullanımı (2021)	12

Tarımsal Üretim Değeri (2021)	13
Tarımsal Üretim Değeri (2002-2021)	14
Bitkisel Üretim Göstergeleri	15
Hayvan Varlığı (2021)	17
Hayvansal Üretim Göstergeleri (2021)	18
TÜRKİYE TARIMINDA 1. SIRADA YER ALDIKLARIMIZ.....	20
.....	22
DESTEK HİZMETLERİ.....	23
İç Kontrol Sistemi (İKS) Çalışmaları	23
İl Müdürlüğü Personeli Servis Hizmeti Alımı	24
İl Müdürlüğü Mutfak ve Yemekhanesi	24
EĞİTİM HİZMETLERİ.....	25
Eğitim Yayımlı Faaliyetleri (2020-2021).....	25
Sektör Eğitimleri (2021).....	26
Personel Eğitimleri(2021).....	26

ÇAYIR MERA HİZMETLERİ.....	27
Mera Tespit, Tahdit ve Tahsis Çalışmaları.....	27
Tamamlanan Mera Islah Çalışmaları.....	27
Planlanan Mera Islah Çalışmaları	28
HAYVAN SAĞLIĞI HİZMETLERİ	29
2021 Yılı Programlı Aşılama Çalışmaları	29
2021 Yılı Programlı Aşılama Çalışmaları	30
BİTKİ SAĞLIĞI HİZMETLERİ	31
Yıllar İtibariyle Yapılan Süne, Kımlı ve Yerli Çekirge Mücadelesi (da)	31
YATIRIM FAALİYETLERİ.....	32
1. KIRSAL KALKINMA YATIRIMLARI.....	32
1.1 Kırsal Kalkınma Yatırımları.....	32
1.2 Genç Çiftçi Projeleri.....	32
1.3 KOP Hayvancılık Projeleri.....	33
1.4 Düve Yetiştiriciliği Projesi	34

1.5 Koç-Teke Yetiştiriciliği Projesi	34
1.6 Hayvancılık Genel Müdürlüğü Desteklemeleri.....	35
2. ALT YAPI YATIRIMLARI.....	36
2.1 Arazi Dağıtım Projeleri.....	36
2.2 Tamamlanan Sulama Projeleri	37
Tamamlanan Sulama Projeleri	38
2.3 Devam Eden Sulama Projeleri	38
3.1. Göksu Taşeli Havzası Kalkınma Projesi	39
3.3. AB Bakanlığı, Ulusal Ajans Projeleri	41
3.4. Geleceğin Tarımı Projesi.....	43
3.5. KOP Bölge Kalkınma İdaresi Kaynaklı Projeler	44
DENETİM FAALİYETLERİ.....	46
1.Gıda Yem Denetimleri	47
Gıda ve Yem Denetimleri (2011-2021).....	47
1. Tohum, İlaç, Alet-Makine Bayi Denetimleri.....	48

Tohum, İlaç, Alet Makine Bayi Denetimleri (2021)	48
2. Hayvan Sağlığı Denetimleri	49
Hayvan Sağlığı Şubesi Denetimleri (2019-2021)	49
3. Su Ürünleri Denetimleri	50
Su Ürünleri Denetimleri	50
Su Ürünleri Denetimlerinde Tespit Edilen Usulsüzlük ve Cezalar	51
TARIMSAL DESTEKLEMELER	52
.....	52
2021 Yılı Bitkisel Üretim Desteklemelerine ilişkin Birim değerleri	53
2021 Yılı Bitkisel Üretim Desteklemelerine ilişkin Birim değerleri	54
2021 Yılı Hayvansal Üretim Desteklemelerine ilişkin Birim değerleri	55
2021 Yılı Hayvansal Üretim Desteklemelerine ilişkin Birim değerleri	56
2021 Yılında Yapılan Bitkisel Üretim Desteklemeleri	57
2021 Yılında Yapılan Hayvansal Üretim Desteklemeleri	58
2021 Yılında Yapılan Hayvansal Üretim Desteklemeleri	59

2021 Yılında Yapılan Diğer Tarımsal Desteklemeler	59
2021 Yılında Yapılan Kırsal Kalkınma Desteklemeleri	60
Tarımsal Desteklemeler (2002-2011)	61
Tarımsal Desteklemeler (2012-2021)	62





KURUMSAL YAPI





VİZYOMUZ - MİSYONUMUZ

Vizyonumuz

- Kırsal alanlarla beraber, kentlerde de etkin,
- Paydaşların ve tüketicilerin her an ulaşabileceği kadar yakın,
- Tarımın her sorununa çözüm üretebilecek kadar uzman,
- Kurumsal ve İdari dönüşümünü tamamlamış yetkin bir kurum olmak

Misyonumuz

- Tarımsal ve ekolojik kaynakların sürdürülebilir kullanımını sağlamak,
- Kırsal alanda yaşam standardını yükseltmek,
- Ülkemiz ve dünya pazarlarının ihtiyacı olan güvenilir gıdaya ve kaliteli tarım ürünlerine erişebilirliği sağlamak.





TEŞKİLAT ŞEMASI

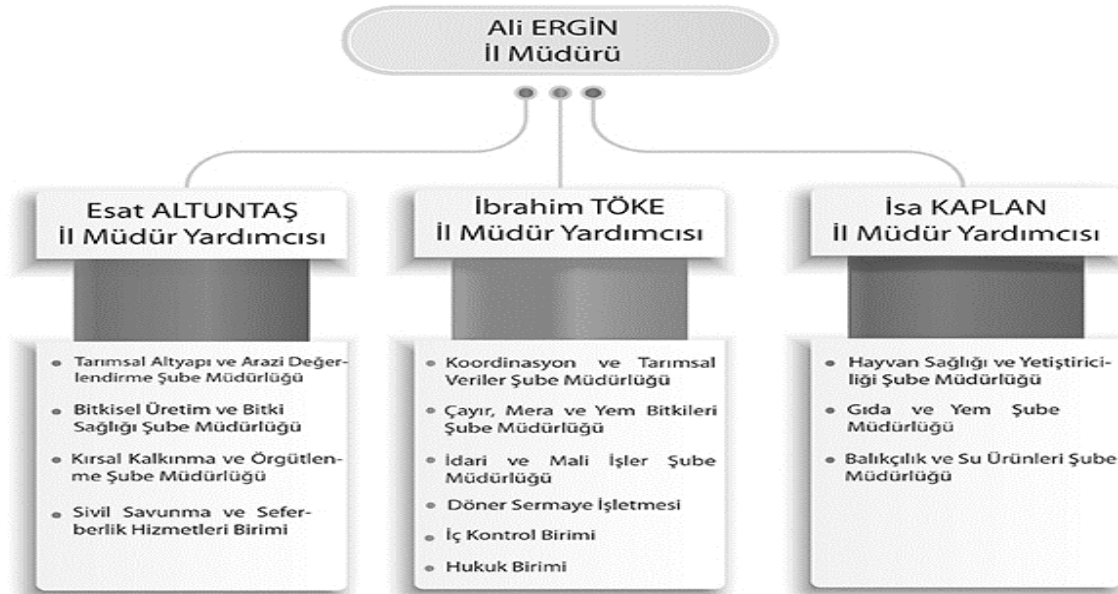



PERSONEL DURUMU

Norma Tabi Personel Durumu

Norma Tabi Personel	Norm	Mevcut	Doluluk Oranı (%)
Mühendis(Ziraat, Gıda, Su Ürünleri, Kimya)	725	503	69
Veteriner Hekim	374	273	73
Ziraat Teknisyeni, Ziraat Teknikeri	113	69	61
Veteriner Sağlık Teknisyeni, Teknikeri	111	75	68
Toplam	1.323	920	70





İl ve İlçe Müdürlükleri Norma Tabi Unvanlara Göre Personel Durumu

Norma Tabi Unvanlar	Ziraat Mühendisi	Ziraat Teknisyeni-Teknikeri	Veteriner Hekim	Veteriner Sağlık Teknisyeni-Teknikeri	Gıda Mühendisi	Su Ürünleri Balıkçılık Teknoloji Mühendisi	Norma Tabi Personel Toplamı
İl Müdürlüğü	112	8	35	13	10	3	181
Merkez İlçeler	88	2	60	15	24	1	190
Diğer İlçeler	237	59	178	47	21	7	549
Genel Toplam	437	69	273	75	55	11	920





Bina Durumu

	Mülkiyet	Adedi
İl Müdürlüğü	Kurum Malı	2
	Kira	
İlçe Müdürlükleri	Kurum Malı	27
	Kira	4
TOPLAM	Kurum Malı	29
	Kira	4





Araç Durumu

	Mülkiyet	Adedi
İl Müdürlüğü	Resmi	15
	Kiralık	13
İlçe Müdürlükleri	Resmi	85
	Kiralık	96
TOPLAM	Resmi	100
	Kiralık	109





GENEL BİLGİLER VE MAKRO GÖSTERGELER





Coğrafi Konum ve İklim

Güneyi Toros Sıradağlarıyla çevrili, Kapalı Havza konumundadır.

- Yarı kurak iklim yapısına sahiptir.
- Yıllık yağış ortalaması, **280-760 mm** arasında değişmektedir.
- Uzun yıllar ortalama yağış **329,5 mm** olup, kırsal dağlık alanlarda 400-450 mm civarındadır.
- Tarım alanlarının yaklaşık **%70'inde kuru tarım, %30'unda sulu tarım** yapılmaktadır.

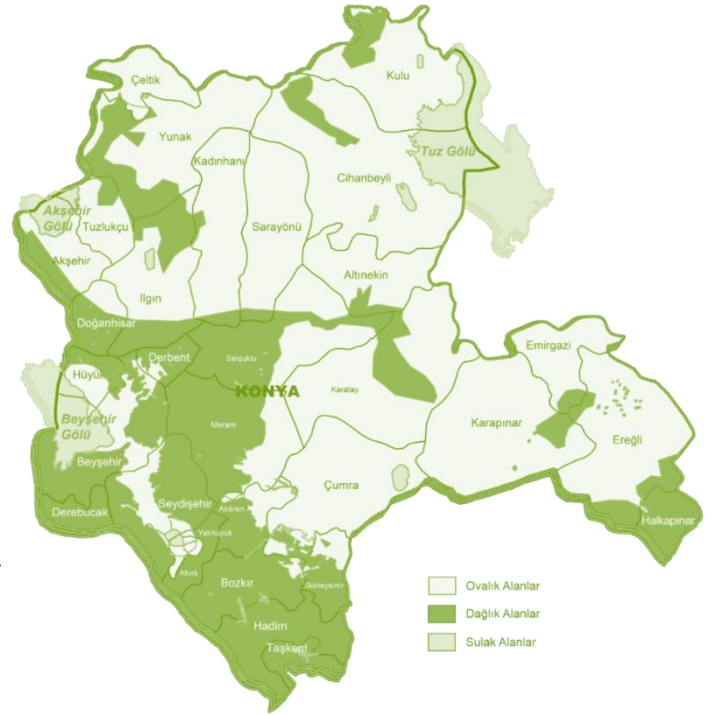



Toprak ve Su Kaynakları

Havza Su Bilançosu

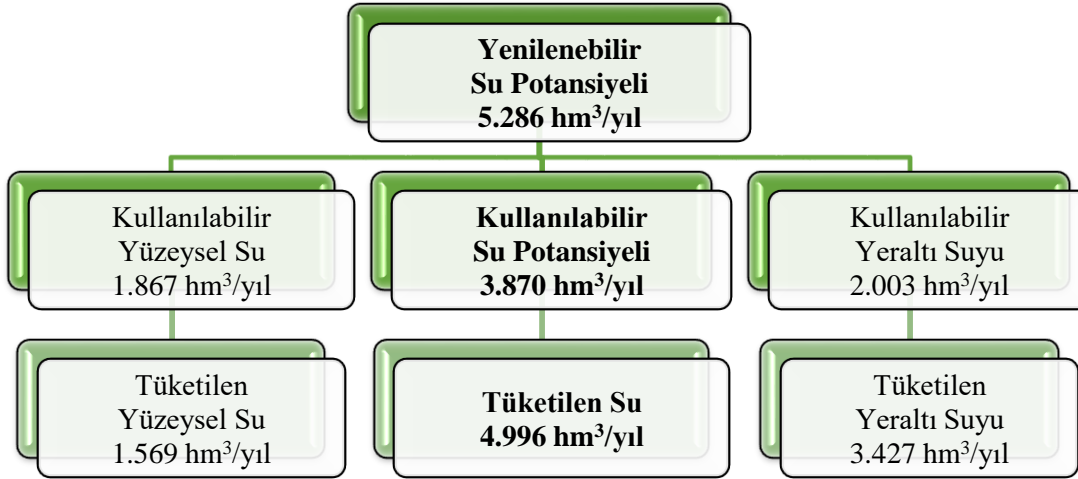



Konya İli Sulanan Alanlar

Sulamamın Cinsi	Sulanan Alanlar (ha)
DSİ Projeleri YÜS	188.807
Büyükşehir Belediyesi YÜS	22.940
Halk YÜS	56.877
Toplam Yerüstü Sulamaları (YÜS)	268.624
Yeraltı Sulama (YAS) Kooperatif Sulamaları	147.803
Yeraltı Sulamalarından Şahıslarca Sulanabilen Alan	192.872
Toplam Yeraltı Sulamaları (YAS)	340.675
Sulamalar Genel Toplamı	609.299

Kaynak: KOP BKİ, (2018)





Arazi Varlığı ve Tarımsal Alan Kullanımı (2021)

Arazi Varlığı (ha)

	Yüzölçümü	Tarım Alanı	Orman Alanı	Çayır Mera	Diğer Araziler
Konya	4.083.800	1.858.692	634.129	834.219	756.760
Türkiye	78.004.300	23.445.680	22.933.000	14.616.687	17.008.933
Konya/TR	5,24%	7,93%	2,77%	5,71%	4,45%

Tarımsal Alan Kullanımı (ha)

	Toplam Tarım Alanı	Tarla Bitkileri	Nadas	Sebze Alanı	Meyveler	Süs Bitkileri
Konya	1.858.692	1.470.460	311.886	32.879	43.387	80
Türkiye	23.445.680	16.031.028	3.059.162	755.335	3.594.692	5.464
Konya/TR	7,93%	9,17%	10,20%	4,35%	1,21%	1,46%





Tarımsal Üretim Değeri (2021)

Türkiye, İller ve Konya Sıralaması (Bin TL)

	Toplam Tarımsal Üretim Değeri*	Bitkisel Üretim Değeri	Canlı Hayvanlar Değeri
Türkiye	543.749.302	305.073.872	238.675.430
1. Konya	32.788.633	19.277.346	13.511.287
2. Antalya	23.368.673	19.349.043	4.019.630
3. Şanlıurfa	22.822.115	16.788.284	6.033.831
4. Mersin	20.457.589	17.001.686	3.455.903
5. İzmir	18.808.469	9.535.889	9.272.580
Konya/TR	6,03%	6,32%	5,66%

*2021 Yılı Hayvansal üretim istatistikleri açıklanmadığından toplam üretim değeri içerisinde yer almamaktadır.





Tarımsal Üretim Değeri (2002-2021)

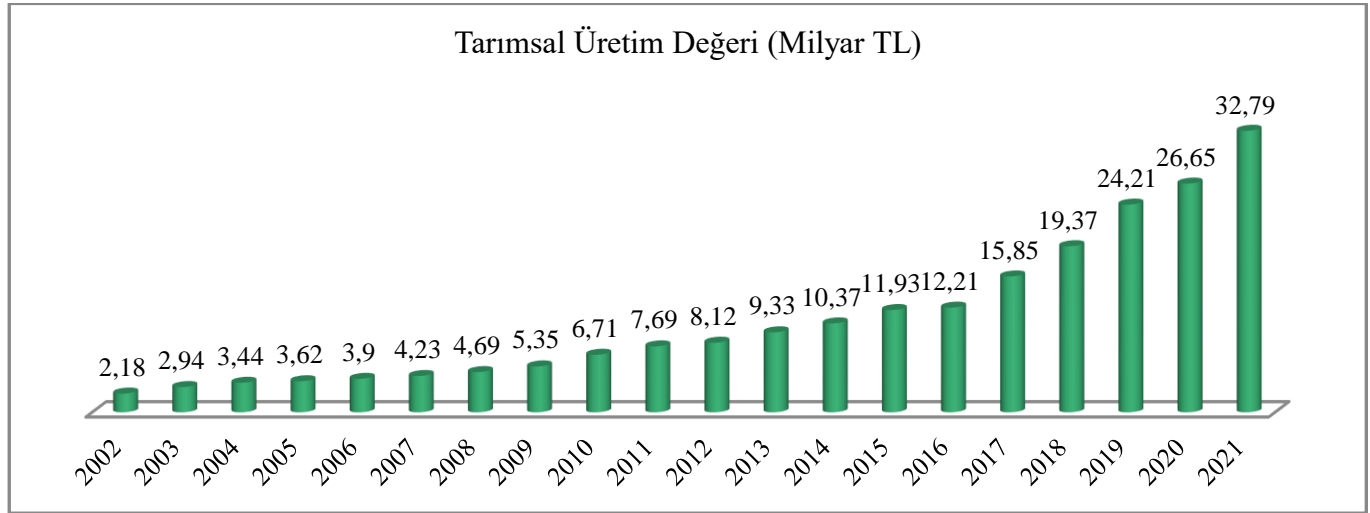



Bitkisel Üretim Göstergeleri

		2002	2010	2021	2002-2021 Değişim	2010-2021 Değişim
Hububat	Alan (da)	11.580.160	9.958.376	9.861.497	-15%	-1%
	Üretim (ton)	2.387.102	2.233.178	2.448.098	3%	10%
Ayçiçeği (Yağlık)	Alan (da)	53.220	234.032	852.400	1502%	264%
	Üretim (ton)	9.242	46.764	324.790	3414%	595%
Mısır (Dane)	Alan (da)	23.620	154.817	1.241.821	5157%	702%
	Üretim (ton)	11.959	103.430	1.261.475	10448%	1120%
Yağlı Tohumlar (Yağlık Ayçiçeği Hariç)	Alan (da)	58.700	122.841	239.074	307%	95%
	Üretim (ton)	3.296	16.514	55.425	1582%	236%
Yem Bitkileri	Alan (da)	214.930	380.133	1.096.041	410%	188%
	Üretim (ton)	622.053	1.479.342	5.088.517	718%	244%
Baklagiller	Alan (da)	1.156.520	451.658	688.328	-40%	52%
	Üretim (ton)	146.717	103.949	128.925	-12%	24%
Şekerpancarı	Alan (da)	634.890	773.061	768.458	21%	-1%
	Üretim (ton)	3.429.488	4.935.320	5.734.306	67%	16%
Patates	Alan (da)	49.930	85.950	145.496	191%	69%
	Üretim (ton)	112.484	321.482	622.435	453%	94%





Konya 2021 Yılı Hayvancılık Verileri İle Yine İlk Sıralarda...

2021 Yılında KONYA;

Büyükbaş Hayvan Sayısında **957.748 Baş** ile **Türkiye'de 1.Sırada**, Küçükbaş Hayvan Sayısında **3.058.681 Baş** ile **Türkiye'de 2.Sırada**, Kanatlı Hayvan Sayısında **9.853.286 Adet** ile **Türkiye'de 3.Sırada**,



Türkiye/Konya

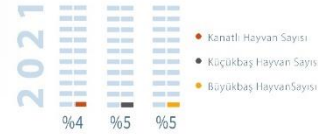

Konya İl Tarım ve Orman Müdürlüğü
Destekle Büyüyen, Üretmekle Sığan...
<https://konya.tarimorman.gov.tr>

KONYA'NIN BÜYÜKBAŞ HAYVAN SAYISI

2012 646.583 Baş



2021 957.748 Baş

KONYA'NIN KÜÇÜKBAŞ HAYVAN SAYISI

2012 1.918.662 Baş



2021 3.058.681 Baş

KONYA'NIN KANATLI HAYVAN SAYISI

2012 10.662.482 Adet



2021 9.853.286 Adet





Hayvan Varlığı (2021)

Hayvan Cinsi	2021 Yılı (Baş/Adet)
Koyun	2.769.018
Keçi	289.663
Toplam Küçükbaş	3.058.681
Sığır	956.898
Manda	850
Toplam Büyükbaş	957.748
Toplam Kovan Sayısı	117.527
Yumurtacı Tavuk	9.475.624
Etçi Tavuk	309.050
Hindi, Ördek, Kaz	68.612
Toplam Kanatlı Sayısı	9.853.286





Hayvansal Üretim Göstergeleri (2021)

Büyükbaş İşletme Sayısı	46.968
Küçükbaş İşletme Sayısı	18.464
Büyükbaş Ortalama İşletme Büyüklüğü	20
Küçükbaş Ortalama İşletme Büyüklüğü	166
Ari ve Onaylı İşletme Sayısı	30
Suni Tohumlanan İnek Sayısı	175.587
Besilik Hayvan Sayısı (12-24 ay)	121.294

Hayvansal Üretim	2021 Yılı (Ton)
Süt (Büyükbaş + Küçükbaş)(2019 Yılı)	1.388.100.
Kırmızı Et	61.159
Bal	1.440
Yumurta (1000 Adet/yıl)	2.032.921



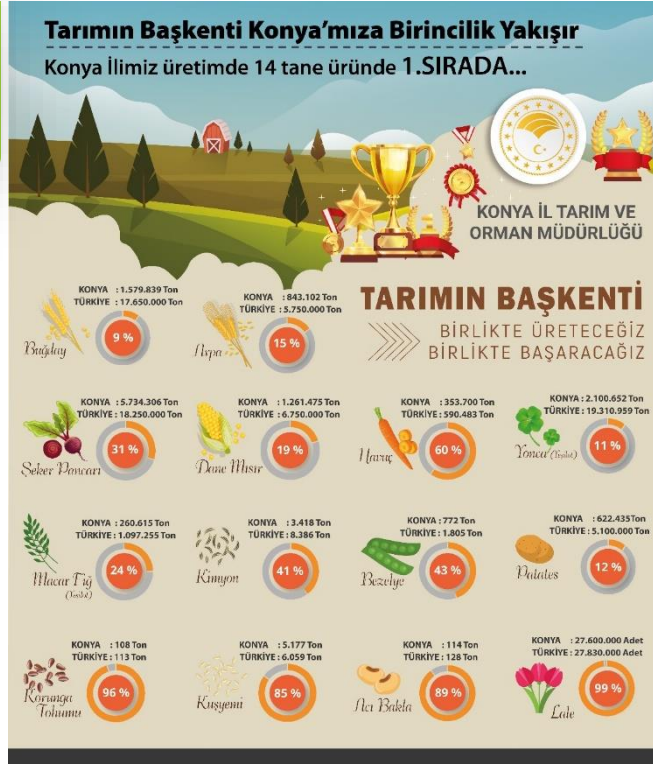



TÜRKİYE TARIMINDA 1. SIRADA YER ALDIKLARIMIZ

Tarım Alanı
%8



18.586.920 da

Buğday Üretimi
%9



1.579.839 Ton

Arpa Üretimi
%15



843.102 Ton

Tarımsal Üretim Değeri
%6



32.788.633.000 TL

Tohum Üretimi
%27



340.184 Ton

Şekerpancarı Üretimi
%31



5.734.306.Ton



KONYA İL TARIM VE ORMAN MÜDÜRLÜĞÜ BRİFİNG – Mart 2022

Lale Üretimi
%99



27,6 Milyon Adet

Havuç Üretimi
%6



353.700 Ton

Mısır(Dane) Üretimi
%19



1.261.475.Ton

Büyükbaş Hayvan Varlığı
%5

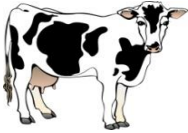

957. 748 Baş

Süt Üretimi
%6



1.388.100 Ton

Tarım Makineleri



İmalatın %65'i, ihracatın %45'i





Müdürlüğümüz



Hizmet



Yatırım



Denetim





DESTEK HİZMETLERİ

İç Kontrol Sistemi (İKS) Çalışmaları

- ❖ 5018 sayılı Kamu Mali Yönetimi ve Kontrol Kanunu gereğince, **2010 yılında Bakanlığımıza bağlı 220 taşra teşkilatı içerisinde İç Kontrol Sistemini ilk kuran ve işleten Konya İl Tarım ve Orman Müdürlüğümüz olmuştur.**
- ❖ İl Müdürlüğümüz İç Kontrol Ekibi, Bakanlık Çalıştay Grubu içerisinde yer almaktadır.
- ❖ İl Müdürlüğü İKS Birimi, Bakanlığımıza bağlı diğer kuruluşlara da eğitim, rehberlik ve teknik destek vermektedir.
- ❖ Kontrol ortamı bileşeni gereğince, organizasyon şemaları, görev tanımları, İş Akışları, Görev Envanter Tabloları, Eğitim Deneyim Tabloları, İç Hareketlilik Analiz Tabloları ve Hassas Görevler hazırlanmıştır. Risk tabanlı 5 operasyonel, 1 yönetsel toplam 6 temel süreçte iş ve işlemler kayda alınmıştır.
- ❖ Kurumumuza ait riskler belirlenerek, Risk Eylem Planı oluşturulmuştur. İlçe Müdürlüklerimizde de İç Kontrol Sistemi Eğitimleri verilmiş olup, kurulum çalışmaları devam etmektedir.





İl Müdürlüğü Personeli Servis Hizmeti Alımı

İl Müdürlüğü personelinin mesai giriş ve çıkışlarında düzen sağlanması ve motivasyonlarının artırılması için, Bakanlığımız ve Ulaştırma, Denizcilik ve Haberleşme Bakanlığı'ndan gerekli izinler alınarak, döner sermaye bütçesinden ihale ile 1 yıllık 6 adet personel servisi hizmet alımı yapılmıştır.

İl Müdürlüğü Mutfak ve Yemekhanesi

Önceki yıllarda, İl Müdürlüğüne ait olan mutfağın, tamir ve tadil edilerek tavanı paslanmaz malzeme ile kaplanmış, içeriye temiz hava veren ve içerideki kirli havayı dışarıya atan havalandırma sistemi kurulmuş, ortam hijyen kurallarına uygun hale getirilmiştir.

Mutfak için Üretim Yeri Kayıt Belgesi, yemekhanede toplu tüketim yapıldığı için, Tüketim Yeri Kayıt Belgesi alınmıştır. Yemekhane çalışanlarına 1593 Sayılı Umumi Hıfzıssıhha Kanunu gereğince hijyen eğitimi aldırılarak sertifika verilmiştir.

Mutfak personeli için ayrı bir istirahat odası tahsis edilmiş, mutfak servis kapısı ile personel giriş kapısı ayrı ayrı giriş yapılacak şekilde tadil edilmiştir.





EĞİTİM HİZMETLERİ

Eğitim Yayım Faaliyetleri (2020-2021)

Faaliyetin Türü	Gerçekleşme Sayısı		Katılan Çiftçi Sayısı	
	2020	2021	2020	2021
Demonstrasyon	112	49	359	229
Tarla Günü	8	8	175	467
Çiftçi Toplantıları	1.233	454	19.429	8.249
Çiftçi Kursu	14	8	554	207
Sergi, Konferans, Panel, Teşvik Müsabakaları	2	3	20	122





Sektör Eğitimleri (2021)

Eğitim Konusu	Eğitim Sayısı	Katılımcı Sayısı
Gıda Güvenilirliği ve Gıda Hijyeni	1	105
Gıda Etiketleme ve Hijyen Eğitimi		
Toplam	1	105

Personel Eğitimleri(2021)

Eğitim Konusu	Eğitim Sayısı	Katılımcı Sayısı
Gıda ve Yem Şube Değerlendirme Toplantısı	8	166
Mevzuat Hizmet İçi Eğitim Toplantısı		
Gıda ve Yem Hizmetleri Değerlendirme (Merkez İlçeler	3	132
Yem Kontrol Planı ve İlçe Numune Dağılımı	1	12
Yemlerin Resmi Kontrolü		
Kontrol Görevlisi Kursu		
Toplam	10	270





ÇAYIR MERA HİZMETLERİ

Mera Tespit, Tahdit ve Tahsis Çalışmaları

Tespiti Yapılan		Tahditi Yapılan		Tahsisi yapılan	
Köy Sayısı	Alan (ha)	Köy Sayısı	Alan (ha)	Köy Sayısı	Alan (ha)
824	839.255	824	839.255	387	462.165

Tamamlanan Mera Islah Çalışmaları

Toplam Proje Adedi	Toplam Proje Alanı (da)	Toplam Proje Maliyeti (TL)	Başlama ve Bitiş Tarihleri
53	582.479,96	16.904.435,94	2001-2021





Devam Eden Mera Islah Çalışmaları

Mahalle	Proje Başlangıç-Bitiş	Program (da)	Proje Maliyeti (TL)
5	2020-2024	35.899,13	1.253.302,66

Planlanan Mera Islah Çalışmaları

Yıl	Planlanan Proje Sayısı	Proje Alanı (Dekar)	Proje Maliyeti (TL)
2022 -2024	3	17.310,18	1.904.261,20





HAYVAN SAĞLIĞI HİZMETLERİ
2021 Yılı Programlı Aşılama Çalışmaları

Proje Adı		Program	Gerçekleşme Sayısı	Gerçekleşme Oranı %
Şap (Büyükbaş) Aşılamaları	İlkbahar	879.610	784.479	89,18%
	Sonbahar	879.610	787.749	89,56%
Şap (Küçükbaş) Aşılamaları		0	0	0
Koyun-Keçi Brucelloz (Rev-1)		409.250	401.210	98,06%
Sığır Brucelloz (S-19)		193.727	172.512	89,05%
Anthrax Aşılamaları	Büyükbaş	7.350	7.430	101,09%
	Küçükbaş	8.750	7.780	88,91%
	Tektırnaklı	0	0	0
Koyun Çiçek Aşılamaları		228.500	268.795	117,63%





2021 Yılı Programlı Aşılama Çalışmaları

Proje Adı		Program	Gerçekleşme Sayısı	Gerçekleşme Oranı %
Kuduz	Kedi-Köpek	23.450	23.267	99,22%
	Büyükbaş	0	0	0
	Küçükbaş	0	0	0
PPR Aşılama		770.700	848.002	110,03%
Mavidil		0	0	0
LSD		879.610	777.014	88,34%
Sağlık Taraması		11.663.450	11.663.450	100%





BİTKİ SAĞLIĞI HİZMETLERİ

Yıllar İtibariyle Yapılan Süne, Kıvımlı ve Yerli Çekirge Mücadelesi (da)

Yıllar	Süne		Kıvımlı		Yerli Çekirge	
	Programlanan	İlaçlanan	Programlanan	İlaçlanan	Programlanan	İlaçlanan
2011	1.250.000	573.055	46.000	10.200	3.400	875
2012	1.250.000	680.361	60.500	43.998	3.400	875
2013	1.300.000	337.027	54.000	50	1.500	3.000
2014	1.300.000	329.330	45.000	-	6.000	5.625
2015	700.000	38.425	30.000	-	6.000	58.000
2016	700.000	28.250	30.000	-	8.000	8.500
2017	600.000	8.330	25.000	100	9.000	6.000
2018	5.220.000	97.750	25.000	1.125	10.000	6.250
2019	5.000.000	258.892	25.000	22	20.000	2.000
2020	5.000.000	67.000	25.000	80	15.000	3.500
2021	5.000.000	24.600	25.000	-	13.750	2.250





YATIRIM FAALİYETLERİ

1. KIRSAL KALKINMA YATIRIMLARI

1.1 Kırsal Kalkınma Yatırımları

	Yıllar	Tamamlanan Proje Sayısı	Ödenen % 50 Hibe Tutarı (TL)
Sulama Yatırımlarının Desteklenmesi	2007-2021	6666	140.813.372,72
Makine Ekipman Destekleri	2006-2014	8393	55.563375,00
Tarıma Dayalı Ekonomik Yatırım Destekleri	2006-2021	382	159.033.327,33
Tarıma Dayalı Ekonomik Alt Yapı Yatırım Destekleri	2020-2021	447	35.501.044,50

1.2 Genç Çiftçi Projeleri

Yıllar	Proje Sayısı	Ödenen % 50 Hibe Tutarı (TL)
2016-2017-2018	797	23.910.000,00





1.3 KOP Hayvancılık Projeleri

Konya Ovası Projesi (KOP), Konya, Karaman, Aksaray ve Niğde İllerinde uygulanırken; Nevşehir, Yozgat, Kırıkkale ve Kırşehir illerinin eklenmesiyle, uygulama aşanı 8 ili kapsayacak şekilde genişletilmiştir.

Bu illerde mevcut damızlık sığır ve küçükbaş hayvancılık işletmelerinin tadilatlarının yapılması veya yeni ahır-ağıl inşaat yapımı ile damızlık koç ve teke alımları desteklenmiştir.

Damızlık Erkek Materyal (Koç ve Teke) Hibe Desteklemesi (%80 Hibe)(KOP)

	Çiftçi Sayısı	Verilen Koç Sayısı	Hibe Tutarı (TL)
2014-2016	726	3002	3.550.200,00
2019-2020	62	181	135.750,00

Ahır ve Ağıl Yapımı Hibe Desteklemesi (%50 Hibe)

Yıllar	Tamamlanan Proje Sayısı	Hibe Tutarı (TL)
2014-2019	140	16.004.483,06





1.4 Düve Yetiştiriciliği Projesi

500 Başlık Düve Yetiştiriciliği ile ilgili 2016/39 sayılı Tebliğ kapsamında **Damızlık Sığır Yetiştiricileri Birliğine** 500 baş kapasiteye sahip yeni işletme kurulması için;

<i>İnşaat işleri için ;</i>	• 869.327,00
Makine-Ekipman alımı için ;	• 51.850,00
<i>Canlı Demirbaş alımı için ;</i>	• 1.235.475,00
Toplam :	• 2.156.652,00 TL Hibe ödemesi yapılmıştır.

37.86950560517708, 32.51636917320859

1.5 Koç-Teke Yetiştiriciliği Projesi

500 Başlık Koç-Teke Yetiştiriciliği ile ilgili 2017/18 sayılı Tebliğ kapsamında **Damızlık Koç-Teke Yetiştiricileri Birliğine** 500 baş kapasiteye sahip yeni işletme kurulması için;



İnşaat İşleri için ;	• 300.000,00
Makine-Ekipman akımı ;	• 30.500,00
Toplam :	• 330.500,00 TL. hibe ödemesi yapılmıştır.

1.6 Hayvancılık Genel Müdürlüğü Desteklemeleri

	Yıllar	Tamamlanan Proje Sayısı	Ödenen % 50 Hibe Tutarı (TL)
B. Baş K. Baş Hayvancılık Desteklenmesi	2021	91	2.823.113,00
Damızlık Koç Dağıtımı	2021	101	558.000,00
Arıcılık Desteklemeleri	2021	3	26.700,00
İpekböcekçiliği Desteklemeleri	2021	1	120.000,00





2. ALT YAPI YATIRIMLARI

2.1 Arazi Dağıtım Projeleri

İlçe Adı	Hak Sahibi Sayısı	Dağıtılan Tarım Arazisi Miktarı (da)
Altınekin (2 Mahalle)	316	17.206,00
Cihanbeyli (4 Mahalle)	863	78.318,00
Çeltik (2 Mahalle)	168	9.924,00
Çumra (5 Mahalle)	386	27.821,00
Karatay (7 Mahalle)	858	145.450,00
Selçuklu (4 Mahalle)	106	15.103,00
Yunak (1 Mahalle)	89	11.530,00
Seydişehir (2 Mahalle)	102	2.917,00
Toplam	2.888	308.269,00

İlimizde 27 adet Uygulama Alanında, 308.269,00 da alanda arazi dağıtımı yapılmış, 2.888 çiftçi ailesi topraklandırılmıştır.





2.2 Tamamlanan Sulama Projeleri

Sıra	İli	İlçesi	Mahallesi	Sulanan	Proje Bedeli	Açıklama
1	Konya	Çumra	İçeriçumra	1.100,00	-	Modern Kapalı Sistem Sulama
2	Konya	Akören	Süleymaniy	450,00	-	Modern Kapalı Sistem Sulama
3	Konya	Akören	Ahmediye	310,00	796.320,00	Modern Kapalı Sistem Sulama
4	Konya	Karapın	Yenikuyu	1.741,00	2.491.265,00	Modern Kapalı Sistem Sulama
5	Konya	Çumra	Avdul	635,00	1.137.680,00	Modern Kapalı Sistem Sulama
6	Konya	Altıneki	Yenikuyu	1.050,00	2.631.327,00	Modern Kapalı Sistem Sulama
7	Konya	Altıneki	Hacınuman	217,50	554.412,00	Akıllı Tarımsal Sulama Projesi
8	Konya	Karapın	Ortaoba	1.186,00	2.494.457,00	Akıllı Tarımsal Sulama Projesi
9	Konya	Karapın	Kayacık	1.475,00	3.086.332,00	Akıllı Tarımsal Sulama Projesi
10	Konya	Karapın	Küçüktaşlam	1.013,60	2.548.721,00	Akıllı Tarımsal Sulama Projesi
11	Konya	Meram	Yenibahçe	685,40	2.539.875,00	Akıllı Tarımsal Sulama Projesi
12	Konya	Altıneki	Borukkuyu	649,00	1.551.672,00	Akıllı Tarımsal Sulama Projesi
13	Konya	Çumra	Kuzucu	685,00	2.014.524,00	Akıllı Tarımsal Sulama Projesi
14	Konya	Çumra /	Erentepe	1.349,00	747.318,00	Akıllı Tarımsal Sulama Projesi



Tamamlanan Sulama Projeleri

Sıra	İli	İlçesi	Mahallesi	Sulanan	Proje Bedeli	Açıklama
15	Konya	Emirgaz	Merkez	530,00	1.905.840,00	Akıllı Tarımsal Sulama Projesi
16	Konya	Ereğli	Taşbudak	365,00	1.110.769,00	Akıllı Tarımsal Sulama Projesi
17	Konya	Akören	Orhaniye	409,00	1.923.282,00	Akıllı Tarımsal Sulama Projesi
18	Konya	Meram	Hatip	479,00	2.121.851,00	Akıllı Tarımsal Sulama Projesi
TOPLAM				14.329,50	29.655.645	

2.3 Devam Eden Sulama Projeleri

Sıra No	Proje Yeri	Mahallesi	Sulama Sahası (Ha)	Proje Bedeli (TL) Kdv dahil	Açıklama
1	Konya/Akören	Orhaniye II. Kısım	188	1.713.432,00	İhale Aşamasında
2	Konya/Çumra	Adakale	210	1.477.719,00	İhale Aşamasında
Toplam			398,00	3.191.151,00	

3 yerleşim biriminde akıllı sulama sisteminin proje etüdü tamamlanıp KOP' a teklif edilmiştir.





3. DIŞ VE YEREL KAYNAKLI PROJE YATIRIMLARI

3.1. Göksu Taşeli Havzası Kalkınma Projesi

Fon Sağlanan Program	Uluslararası Tarımsal Kalkınma Fonu (International Fund for Agricultural Development, IFAD)			
Yararlanıcı	Gıda Tarım ve Hayvancılık Bakanlığı			
Proje Ortağı	Birleşmiş Milletler Kalkınma Programı (United Nations Development Programme, UNDP)			
Proje Süresi	7 Yıl (2016-2023)			
Toplam Proje Bütçesi (Avro)	Dış Kaynak (IFAD)	15.950.000	Proje Alanı	Konya ve Karaman illerinin 11 ilçesinin dağlık alanlarında bulunan, 212 köyünde uygulanacaktır. Konya: Ahırlı, Bozkır, Taşkent, Hadim, Yalılı, Akören ve Güneysınır. Karaman: Merkez, Başyayla, Sarıveliler ve Ermenek.
	Hibe (IFAD)	350.000		
	Devlet Katkısı	3.370.000		
	Yararlanıcı katkısı	2.600.000		
	Toplam	22.270.000		





3.2. Sürdürülebilir Arazi Yönetimi ve İklim Dostu Tarım Uygulamaları Projesi

Proje Paydaşları	FAO, TARIM VE ORMAN BAKANLIĞI
Proje Ortağı	GEF, FAO
Proje Süresi	01 Ocak 2015 - 31 Aralık 2020
Toplam Proje Bütçesi	28.050.000 USD 2.000.000 USD Ayni 16.800.000 USD Nakit Bakanlık katkısı
Proje Alanı	Karapınar, Ereğli, Emirgazi, Sarayönü, Cihanbeyli ve Selçuklu İlçeleridir.
Proje Faaliyetleri	Çalışma alanında Yararlanıcılara gübre, tohum. Alet makine dağıtımı, Biogaz tesisi, Güneş enerji paneli kurulumu, meyve bahçesi tesisi. Sulama sistemlerinin kurulumu, mera tesisi Çiftçi tarla okulları





3.3. AB Bakanlığı, Ulusal Ajans Projeleri

İl Müdürlüğümüz, proje sahibi ve ortağı olarak AB Bakanlığı Türk Ulusal Ajansı tarafından desteklenen projeler kapsamında, toplam 572.691 bin Euro bütçeli 14 proje gerçekleştirmiştir.

SN	Projenin Adı	Ülke	Destek Tutarı
1	Bölgemizdeki Süt Sığırcılığı İle AB Ülkelerinde Süt Sığırcılığının Karşılaştırılması	Almanya	22.000,00 €
2	Koyunculuk Yetiştiriciliğinde Yeni Teknikler	İsveç- Hollanda	23.720,00 €
3	Koyun ve Keçi Yetiştiriciliğinde Modern Sürü Yönetim Teknikleri	Fransa	30.000,00 €
4	Hesabını Bilen Çiftlikler	Hollanda	20.616,00 €
5	Laleler Anayurduna Geri Dönüyor	Hollanda	46.608,00 €
6	Yeşil (Küflü) Peynir Üretiminde Kültür Kullanımı ve Hijyen Farkındalığı	Fransa	59.104,00 €
7	Güncel Arıcılık Sorunlarının Çözümünde Farklı Yaklaşımlar	Yunanistan	52.521,00 €





SN	Projenin Adı	Ülke	Destek Tutarı
8	Mutlu Hayvanlar Mutlu Çiftçiler	Hollanda	23.900,00 €
9	Nitelikli İşgücü, Güçlü Tarım	İsveç	73.068,00 €
10	Doğal Denge ve İnsan Sağlığı İçin: Biyolojik Mücadele	Belçika	20.280 €
11	Hayvancılıkta Teknoloji Çağı	İsveç	9.552 €
12	Avrupa'da ki Çiftçi Örgütlerinin İncelenmesi	İsveç	24.560 €
13	Agricultural Irrigation With Solar Energy (Güneş Enerjisi ile Tarımsal Sulama) (Devam Ediyor)	Almanya	16.470 €
14	Sustainable Agriculture And Life & Living Soils (Sürdürülebilir Tarım ve Yaşam & Yaşayan Topraklar) (Devam Ediyor)	Türkiye, Almanya Belçika, İspanya İtalya	150.472 €





3.4. Geleceğin Tarımı Projesi

Proje Paydaşları	GTHB, Doğa Koruma Merkezi, Coca-Cola Hayata Artı Vakfı
Proje Süresi	3 yıl (2013-2016)
Proje Bütçesi	1,1 Milyon USD
Proje Alanı	Konya Kapalı Havzası
Proje Amacı	İklim değişikliğine uyumlu sürdürülebilir tarım yapılabilmesi için; Rüzgâr erozyonunu önlemek, toprağın organik madde miktarının artırılarak toprağın su tutma kapasitesinin artırılması.
Faaliyetler	Proje kapsamında, 8 adet klasik anıza ekim makinası ve 4 adet pnömatik anıza ekim makinası alınmıştır. Anıza ekim makinalarıyla 15 bin dekar ekim yapılmış ve 200 bin adet ağaçlandırma amaçlı fidan dikimi yapıldı. Proje Tamamlanmıştır.





3.5. KOP Bölge Kalkınma İdaresi Kaynaklı Projeler
KOP TEYAP Projeleri (2015-2021)

PROGRAM	Yıl	Proje Sayısı	Proje Bütçesi (TL)
KOP TEYAP	2015	9	481.049
	2016	25	1.803.191
	2017	30	3.006.200
	2018	18	3.010.625
	2019	21	4.097.427
	2020	20	3.157.922
	2021	13	4.323.980
	Toplam	136	19.880.394
KOP KIRSAL	2016	4	1.215.000
	2017	16	9.132.807
	2018	10	6.716.100
	2019	18	8.470.718
	2020	9	5.606.510
	2021	7	7.002.800
	Toplam	66	40.110.115





KOP TEYAP Projeleri (2015-2021)

PROGRAM	Yıl	Proje Sayısı	Proje Bütçesi (TL)
KOP Hayvancılık Alt Yatırımları	2017	1	203.334
	2018	4	1.305.000
	2019	3	1.800.000
	2020	5	4.650.000
	2021	7	5.440.840
	Toplam	20	13.399.174
KOP SOGEP	2019	1	60.000
Toplam	223	73.449.683	





DENETİM FAALİYETLERİ



1. Gıda Yem Denetimleri



**2. Tohum, İlaç Alet Bayi
Denetimleri**



**3. Serbest Veteriner
Hekim Klinikleri**



**4. Su Ürünleri
Denetimleri**





1.Gıda Yem Denetimleri

Gıda ve Yem Denetimleri (2011-2021)

Yıllar	İşletme Sayısı (Adet)	Planlanan Denetim Sayısı (Adet)	Toplam Denetim Sayısı (Adet)	Denetim Başarı Oranı %	Sonuçlanan Numune Sayısı			Uygulanan Ceza Sayısı (Adet)	Suç Duyurusu Sayısı (Adet)	174 Alo Gıda Müracaatı (Adet)
					Planlanan Numune Sayısı	Alınan Numune Sayısı	Numune %			
2011	8.600	8.100	7.203	89%	750	509	68%	397	5	1.002
2012	8.925	8.925	9.488	106%	1.150	1.932	168%	679	11	2.030
2013	11.653	11.653	13.690	117%	1.480	2.377	161%	573	12	1.997
2014	13.208	15.082	16.633	110%	1.508	2.285	152%	682	14	1.921
2015	17.419	17.571	19.830	113%	1.007	1.970	196%	795	7	1.969
2016	17.055	23.658	25.870	109%	1.137	1.744	153%	849	5	1.948
2017	17.153	29.817	29.417	99%	1.185	1.694	143%	723	4	1.680
2018	17.879	31.450	32.761	104%	1.165	1.272	109%	752	4	1.734
2019	18.382	34.376	36.194	105%	2.156	2.698	125%	738	4	1.698
2020	18.927	35.387	35.428	100%	2.278	2.853	125%	630	14	1.898
2021	19.586	39.009	36.334	93%	2.651	2.660	100%	695	5	1.757





1. Tohum, İlaç, Alet-Makine Bayi Denetimleri

Tohum, İlaç, Alet Makine Bayi Denetimleri (2021)

BİRİMİ	Belge Sayısı	Denetim Sayısı
Tohumluk Bayi Belgesi	617	625
Tohum Üretici Belgesi	173	180
Tohum İşleyici Belgesi	65	70
Fidan Üretici Belgesi	13	20
Süs Bitkisi Üretici Belgesi	23	20
Bitki Koruma Ürünleri Bayi Belgesi	330	1179
Kimyevi Gübre Dağıtıcı Belgesi	789	1366
Zirai Mücadele Alet ve Makinaları Bayi Belgesi	345	523





2. Hayvan Sağlığı Denetimleri

Hayvan Sağlığı Şubesi Denetimleri (2019-2021)

Faaliyet Adı	İşlem Sayısı 2019	İşlem Sayısı 2020	İşlem Sayısı 2021
Denetlenen muayenehane sayısı	25	66	111
Kaçak ürün yönünden denetlenen Veteriner tıbbi ürün işyeri sayısı	-	0	-
Denetim yapılan ev ve süs hayvanları iş yeri sayısı	17	35	72
Denetlenen Toptan Tıbbi Ürün Temin İzni Alan İşletme Sayısı	30	10	5
Denetlenen Veteriner Ecza Deposu	15	36	20
İdari para cezası uygulanan işletme sayısı	5	-	0
Tıbbi Ürün Temin İzni Alan İşletme Sayısı	-	74	38





3. Su Ürünleri Denetimleri

Su Ürünleri Denetimleri

Denetimler	2016	2017	2018	2019	2020	2021
1. İç Sularda	664	661	720	205	1.029	944
2. Su Ürünleri İşleme ve Değerlendirme Tesisleri	84	325	245	85	81	72
3. Toptan ve perakende satış yerleri	1.283	1.764	1957	1440	1.840	1.980
4. Yol Güzergâhı	8	6	25	15	20	26
Toplam	2.039	2756	2947	1745	2.970	3.022





Su Ürünleri Denetimlerinde Tespit Edilen Usulsüzlük ve Cezalar

Yıllar	Tespit Edilen Usulsüzlük Sayısı	Uygulanan Ceza Miktarı (TL)
2015	123 adet	183.436
2016	65 adet	117.919
2017	155 adet	262.824
2018	188 adet	336.933
2019	207 adet	395.146
2020	269 adet	368.200
2021	59 adet	191.209





TARIMSAL DESTEKLEMELER





2021 Yılı Bitkisel Üretim Desteklemelerine ilişkin Birim değerleri

Mazot ve Gübre Desteği	Birimi	2021
Buğday, Arpa, Çavdar, Yulaf, Triticale	(TL/da)	42
Nohut, Kuru Fasulye, Mercimek	(TL/da)	32
Kanola	(TL/da)	28
Aspir	(TL/da)	28
Patates	(TL/da)	38
Soya	(TL/da)	38
Dane Mısır	(TL/da)	35
Yağlık Ayçiçeği	(TL/da)	37
Kuru Soğan, Yem Bitkileri	(TL/da)	27
Diğer Ürünler-Zeytin	(TL/da)	25
Nadas	(TL/da)	8
Yurtiçi Sertifikalı Tohum Kullanım Desteği	Birimi	2021
Buğday,Arpa	(TL/da)	16
Triticale, yulaf, çavdar	(TL/da)	16
Yonca	(TL/da)	30
Kuru fasulye, mercimek	(TL/da)	30
Nohut	(TL/da)	20
Kanola	(TL/da)	20
Aspir	(TL/da)	5
Patates,	(TL/da)	100
Korunga, fiğ, Yem Bezelyesi, Soya	(TL/da)	22





2021 Yılı Bitkisel Üretim Desteklemelerine ilişkin Birim değerleri

Yurtiçi Sertifikalı Tohum Üretim Desteği	Birimi	2021
Buğday	(TL/da)	0,1
Arpa, tritikale, yulaf, çavdar,	(TL/da)	0,08
patates	(TL/da)	0,1
Nohut, kuru fasulye, mercimek, aspir	(TL/da)	0,5
Çeltik	(TL/da)	0,25
Soya	(TL/da)	0,35
Yer fıstığı	(TL/da)	0,8
Kanola	(TL/da)	1,2
Susam	(TL/da)	0,6
Yonca	(TL/da)	4
Korunga, fiğ, Yem Bezelyesi	(TL/da)	1,5
Fark Ödemesi Desteği	Birimi	2021
Yağlık Ayçiçeği	(Kıř/da)	50
Kanola	(Kıř/da)	80
Dane Mısır	(Kıř/da)	3
Soya	(Kıř/da)	60
Buğday, Arpa, Yulaf, Çavdar, Tritikale	(Kıř/da)	10
Aspir	(Kıř/da)	55
Kuru Fasulye, Nohut, Mercimek	(Kıř/da)	50
Biyolojik ve Biyoteknik Mücadele Desteği	Birimi	2021
Biyoteknik Mücadele Desteği	(TL/da)	135
Biyolojik Mücadele Desteği	(TL/da)	500
Açık Alan Biyoteknik Mücadele Desteği	(TL/da)	100
Açık Alan Biyolojik Mücadele Desteği	(TL/da)	70





2021 Yılı Hayvansal Üretim Desteklemelerine İlişkin Birim Değerleri

Büyükbaş hayvan Desteği	Birim	2021
Anaç Manda	(Baş/TL)	250
Malak	(Baş/TL)	250
Ön Soykütüğü (Buzağı)	(Baş/TL)	370
Soykütüğü (Buzağı)	(Baş/TL)	370+A,B,C İşletme sınıfına göre belirlenecek.
Etçi İrk (Buzağı)	(Baş/TL)	600+A,B,C İşletme sınıfına göre belirlenecek.
Döl Kontrol	(Baş/TL)	50
Buzağı Ödemeleri	(Baş/TL)	
İslah Amaçlı Süt Analiz İçerik Desteklemesi	(lt/TL)-(Baş/TL)	100
Besilik Erkek Sığır Desteklemesi	(lt/TL)	250
Çiğ Süt Desteği(Soğutulmamış)	(lt/TL)	0,1 (9 ay ortalama)
Çiğ Süt Desteği(Soğuk)	(lt/TL)	0,2 (9 ay ortalama)
Çiğ Süt Desteği(Koyun-Keçi)	(lt/TL)	0,25 (9 ay ortalama)
Çiğ Süt Desteği(Örgüt Üzerinden)	(lt/TL)	0,25 (9 ay ortalama)
Düve Alım Desteği	(Baş/TL)	1-50 Baş Alınacak Düve %40'ı (Boş: 4.800 Gebe: 8.000)
Küçükbaş Desteği	Birim	2021
Anaç Koyun	(Baş/TL)	30 (Göçer +2)
Anaç Keçi	(Baş/TL)	35 (Tiftik Keçisi +20 İlave, Göçer +2)
Sürü Büyütme ve Yenileme Desteklemesi	(Baş/TL)	125
Çoban İstihdam Desteği	(İşletme/TL)	6000
Küçükbaş Soykütüğü Desteklemesi	(Baş/TL)	Anaç Koyun-keçi 100, Damızlık Koç-Teke 500
Tiftik Keçisi Yetiştiriciliği ve Tiftik Üretimine Desteklenmesi	(Kg/TL)	Oğlak 35, Anamal 30, Tali 22, Sözleşmeli +10





2021 Yılı Hayvansal Üretim Desteklemelerine ilişkin Birim değerleri

Hayvan Gen Kaynakları Desteği	Birim	2021
Küçükbaş Hayvan Koruma	(Baş/TL)	90
Damızlık Erkek Materyal	(Baş/TL)	225
Halk Elinde Islah Projesi-Koyu,Keçi,Yavru (Elit)	(Baş/TL)	80
Halk Elinde Islah Projesi-Koyu,Keçi,Yavru (Taban)	(Baş/TL)	40
Hastalıktan Ari İşletme Desteği	Birim	2021
Hastalıktan Ari işletme	(Baş/TL)	450
Onaylı Süt Çiftliği	(Baş/TL)	+100
Arıcılık Desteği		2021
Arılı Kovan	(Kovan/TL)	20
Damızlık Ana Arı	(Kovan/TL)	80
Ana Arı	(Kovan/TL)	0
Atık Desteği aşı ve küpe Uygulamaları	Birim	2021
Büyükbaş	(Baş/TL)	1000
Küçükbaş	(Baş/TL)	150
Programlı Aşı ve Küpe Uygulamaları Büyükbaş	(Baş/TL)	1,5
Programlı Aşı ve Küpe Uygulamaları Küçükbaş	(Baş/TL)	1
Yem Bitkileri Desteklemeleri	Birim	2021
Çok Yıllık Yem Bitkileri (Sulu)	(da/TL)	90
Kuru Ekilişler	(da/TL)	40
Korunga	(da/TL)	90
Tek Yıllıklar	(da/TL)	60
Sılaçlık Ekilişler(Sulu)	(da/TL)	100
Yapay Çayır-Mera	(da/TL)	150





2021 Yılında Yapılan Bitkisel Üretim Desteklemeleri

DESTEKLEME ÇEŞİDİ	Destekleme Tutarı (TL)	2021 yılında Faydalanan kişi sayısı
Mazot-Gübre-Toprak Analizi Desteklemesi	382.583.648	88.127
Yem Bitkileri Desteklemesi	57.738.077	10.410
Sertifikalı Tohumluk Kullanımı Desteklemesi	40.417.083	25.713
Sertifikalı Tohumluk Üretimi Desteklemesi	37.342.992	102
Sertifikalı Meyve Fidanı Desteklemesi	680.256	100
Sertifikalı Meyve Fidanı üretim Desteklemesi	484.805	1
İyi tarım Uygulamaları	5.858.014	508
Organik tarım	706.599	505
Yağlık Bitkiler Fark ödemesi Desteklemesi	99.534.926	8.363
Hububat ve Baklagil Prim Desteklemesi	250.545.071	68.188
Biyolojik ve Biyoteknik Mücadele	117.103	5
Katı Organik-Organik Gübre Desteği	11.627.093	3.679
Lisanslı Depoculuk+ analiz desteği	6.287.043	
5 da altı Küçük aile işletmesi desteği	131.088	418
TOPLAM	894.053.798	





2021 Yılında Yapılan Hayvansal Üretim Desteklemeleri

DESTEKLEME ÇEŞİDİ	Destekleme Tutarı (TL)	2021 yılında Faydalanan kişi sayısı
Su Ürünleri (Gemi) Desteklemesi	685.400	536
Su Ürünleri (Yetiştiricilik) Desteklemesi	242.944	12
Çiğ süt desteklemesi	321.833.710	27.272
Buzağı Desteklemesi	106.357.533	44.556
Anaç Manda Desteklemesi	92.500	51
Anaç Koyun Keçi Desteklemesi	48.563.655	10.003
Hayvan Gen Kaynakları Desteklemesi	3.012.756	73
Hayvan hastalıkları tazminat desteği	7.586.364	575
Atık desteği	30.000	29
Sürü Büyütme ve Yenileme Desteği	15.931.200	4.545
Hastalıktan Onaylı İşletme Desteklemeleri	1.406.100	20
Yem Desteklemeleri	12.426.973	24.765
Arılı Kovan Desteklemesi	1.445.760	895
Besilik erkek Sığır desteği	15.740.500	7.736
Damızlık ve Saf Irk Gebe Düve Desteklemesi	159.200	4





2021 Yılında Yapılan Hayvansal Üretim Desteklemeleri

DESTEKLEME ÇEŞİDİ	Destekleme Tutarı (TL)	2021 yılında Faydalanan kişi sayısı
Küpe Desteklemesi	317.405	
Malak Desteklemesi	30.250	40
Hastalıktan Ari İşletme Desteklemeleri	8.186.850	54
İslah Amaçlı Süt İçerik Analiz Desteklemesi	1.122.700	87
Tiftik Keçisi desteği	36.442	2
Sürü Yönetimi İstihdam Desteği	6.630.000	1.326
TOPLAM	551.838.242	

2021 Yılında Yapılan Diğer Tarımsal Desteklemeler

DESTEKLEME ÇEŞİDİ	2021 TL	2021 yılında Faydalanan kişi sayısı
ÇMVA (Çiftçi Muhasebe Veri Ağı) Desteklemesi	163.200	272
Tarımsal yayım ve danışmanlık hizmetleri	1.890.000	2.430
Doğal afet	357.321.500	48.859
TOPLAM	359.374.700	





2021 Yılında Yapılan Kırsal Kalkınma Desteklemeleri

DESTEKLEME ÇEŞİDİ	Destekleme Tutarı (TL)	2021 yılında Faydalanan kişi sayısı
KKYDP Ekonomik Yatırımların Desteklenmesi	7.393.641	11
KKYDP Ekonomik Altyapı Yatırımlarının Desteklenmesi	13.562.769	176
Koç teke desteği	939.000	
KKYDP Basınçlı Sulama Yatırımların Desteklenmesi	35.104.644	1.007
Arıcılık desteği	26.700	3
İpek böceği desteği	120.000	1
Büyükbaş ve Küçükbaş Hayvancılık Yatırımlarının desteklenmesi	2.823.113	71
TOPLAM	59.969.867	



Tarımsal Desteklemeler (2002-2011)

Yıllar	Türkiye (TL)	Konya (TL)	Konya/TR
2002	1.825.602.842	146.150.127	8,00%
2003	3.394.423.213	256.080.300	7,50%
2004	2.970.156.863	216.122.223	7,30%
2005	3.698.374.708	241.016.960	6,50%
2006	4.698.006.405	271.951.715	5,80%
2007	5.400.172.551	347.397.142	6,40%
2008	5.045.255.819	274.467.671	5,40%
2009	4.117.782.659	241.603.661	5,90%
2010	5.275.251.170	314.006.434	6,00%
2011	6.841.473.044	425.715.247	6,20%



Tarımsal Desteklemeler (2012-2021)

Yıllar	Türkiye (TL)	Konya (TL)	Konya/TR
2012	7.307.451.152	436.794.517	6,00%
2013	8.257.583.405	573.527.156	6,90%
2014	8.472.014.534	572.286.467	6,80%
2015	9.148.333.555	571.834.786	6,30%
2016	10.399.182.495	840.579.457	8,10%
2017	11.768.027.885	606.855.262	5,20%
2018	12.851.627.991	852.302.199	6,60%
2019	16.965.000.000	1.134.871.600	6,63%
2020	21.968.822.000	1.235.093.255	5,6%
2021	22.000.000.000	1.865.236.607	8,5%
Toplam	172.404.542.291	11.423.892.786	6,6%







**Konya İl Tarım ve
Orman Müdürlüğü**





Birlikte Üreteceğiz,
Birlikte Başaracağız

